

新北市八里區財政分析

(資料時間:111 年)



新北市八里區公所編製

中華民國 112 年 8 月

目次

壹、前言.....	1
貳、八里區金融概況.....	2-3
參、八里區總預決算.....	4-13
肆、結論.....	14

表目次

表 1 新北市金融機構統計表.....	3
表 2 歲入來源別分析表.....	4
表 3 111 年與 110 年歲出預算表.....	6
表 4 歲入決算數比較表.....	8
表 5 111 年與 110 年歲出決算表.....	9
表 6 111 年歲入預決算之比較.....	11
表 7 111 年歲出預決算之比較.....	12

圖目次

圖 1	八里區金融概況.....	2
圖 2	111 年與 110 年歲入預算分析.....	5
圖 3	111 年歲出預算數.....	6
圖 4	111 年與 110 年歲出預算比較.....	7
圖 5	111 年與 110 年歲入決算比較分析.....	8
圖 6	111 年與 110 年歲出決算比較分.....	10
圖 7	111 年歲入預決算比較分析.....	11
圖 8	111 年歲出預決算比較分析.....	13

壹、前言

財政為庶政之母，是政府行政之最基本需要，一方面要確保財務收支之維持不墜，一方面要輔助施政計畫，為政府得以順利推展各項政務之原動力。因此，財政收支關係著國家政務之推展，對經濟之需求發展至關重要。政府財政收支包括總預算及特種基金，其主要功能為明瞭各級政府之收入、消費與投資，加以分析其歲入及歲出內容比重與預算執行情形，並為明瞭課徵收與稅源分佈情形，作彙總統計整理，藉以提供財務管理之參考。

貳、八里區金融概況

新北市境內 111 年底金融機構，包含本國銀行、基層金融機構、信託投資公司、票券金融公司及保險公司等 777 家，其中各區金融機構家數，以板橋區 130 家最多，本區為 7 家。本區 111 年金融機構包括本國銀行 1 家、農會信用部 3 家、信合社 3 家。

圖1 八里區金融概況



表1 新北市金融機構統計表

單位:家

新北市統計	本國銀行	外國銀行	陸商銀行	信合社	農信部	漁信部	票券金融	證券金融	本國壽險	本國產險	本國再保	外國壽險	外國產險	外國再保	金融控股	家數合計
合計	583	-	-	32	129	3	4	-	5	21	-	-	-	-	-	777
207萬里	-	-	-	2	2	1	-	-	-	-	-	-	-	-	-	5
208金山	-	-	-	1	1	-	-	-	-	-	-	-	-	-	-	2
220板橋	104	-	-	2	9	-	3	-	2	10	-	-	-	-	-	130
221汐止	24	-	-	-	9	-	-	-	-	1	-	-	-	-	-	34
222深坑	1	-	-	-	2	-	-	-	-	-	-	-	-	-	-	3
223石碇	-	-	-	-	1	-	-	-	-	-	-	-	-	-	-	1
224瑞芳	2	-	-	-	3	2	-	-	-	-	-	-	-	-	-	7
226平溪	-	-	-	-	1	-	-	-	-	-	-	-	-	-	-	1
227雙溪	-	-	-	-	1	-	-	-	-	-	-	-	-	-	-	1
228貢寮	-	-	-	-	3	-	-	-	-	-	-	-	-	-	-	3
231新店	49	-	-	-	6	-	-	-	-	-	-	-	-	-	-	55
232坪林	-	-	-	-	1	-	-	-	-	-	-	-	-	-	-	1
233烏來	-	-	-	-	1	-	-	-	-	-	-	-	-	-	-	1
234永和	43	-	-	-	4	-	-	-	1	1	-	-	-	-	-	49
235中和	60	-	-	1	6	-	-	-	-	3	-	-	-	-	-	70
236土城	35	-	-	-	7	-	-	-	-	-	-	-	-	-	-	42
237三峡	9	-	-	-	6	-	-	-	-	-	-	-	-	-	-	15
238樹林	23	-	-	-	11	-	-	-	-	-	-	-	-	-	-	34
239鶯歌	4	-	-	-	4	-	-	-	-	-	-	-	-	-	-	8
241三重	73	-	-	2	7	-	1	-	2	3	-	-	-	-	-	88
242新莊	77	-	-	2	10	-	-	-	-	3	-	-	-	-	-	92
243泰山	8	-	-	1	6	-	-	-	-	-	-	-	-	-	-	15
244林口	16	-	-	2	2	-	-	-	-	-	-	-	-	-	-	20
247蘆洲	31	-	-	1	4	-	-	-	-	-	-	-	-	-	-	36
248五股	11	-	-	2	8	-	-	-	-	-	-	-	-	-	-	21
249八里	1	-	-	3	3	-	-	-	-	-	-	-	-	-	-	7
251淡水	12	-	-	10	7	-	-	-	-	-	-	-	-	-	-	29
252三芝	-	-	-	2	2	-	-	-	-	-	-	-	-	-	-	4
253石門	-	-	-	1	2	-	-	-	-	-	-	-	-	-	-	3

資料來源：根據中央銀行全國金融機構統計表資料編製

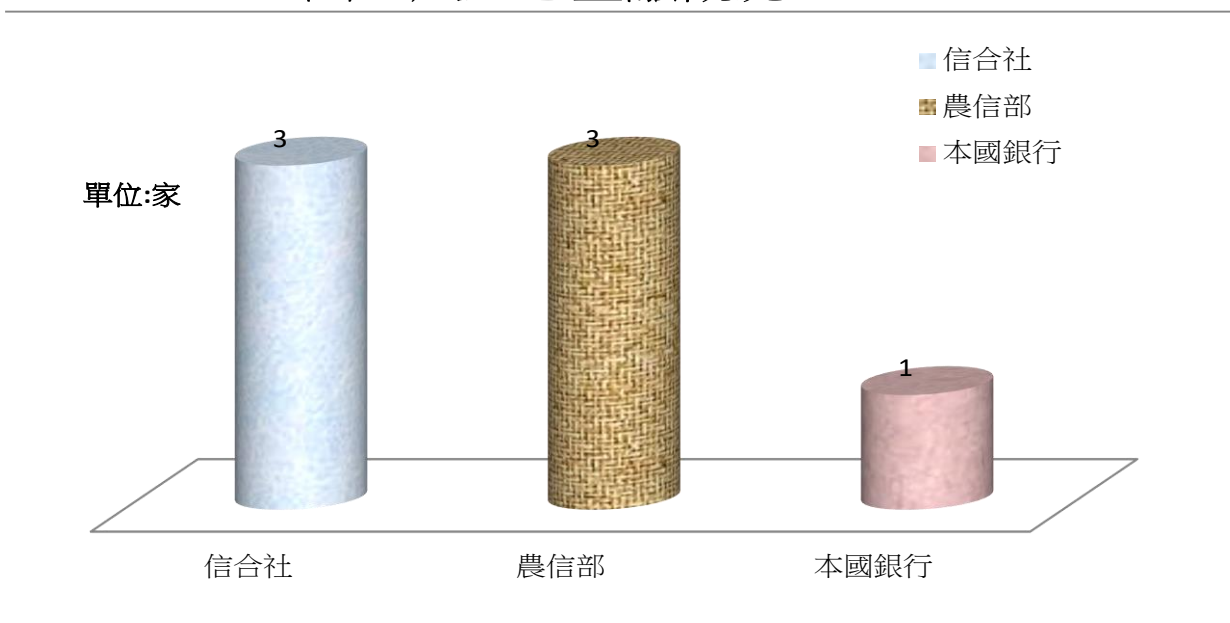
參、八里區總預決算

本區總預決算之編列原則，本著穩健原則，量入為出，統籌運用財力資源，就可靠財力資源範圍內，按年度施政計畫，視輕重緩急，審慎編列妥切運用，藉以宏揚預算功能，並謀求地方建設之持續發展為優先及照顧大眾利益，提高生活品質，改善居住環境，並追求區民最大化社會福利水準。

一、歲入預算：

本區 111 年度歲入預算數為 5,765,000 元，較上年度減少 35,000 元 (-0.60%)。

歲入來源主要為財產收入 2,320,000 元(40.24%)佔最大數、較 110 年減少 103,000 元(4.25%)，其次為規費收入 1,865,000 元(32.35%)、較 110 年增加 68,000 元(3.78%)。

表2 歲入來源別分析表

單位:元、%

科目別	111年度		110年度		本年與上年比較
	金額	比率(%)	金額	比率(%)	
總計	5,765,000	100.00	5,800,000	100.00	-35,000
罰款及賠償收入	300,000	5.20	300,000	5.17	0
規費收入	1,865,000	32.35	1,797,000	30.98	68,000
財產收入	2,320,000	40.24	2,423,000	41.78	-103,000
補助及協助收入	0	0	0	0	0
捐獻及贈與收入	0	0	0	0	0
其他收入	1,280,000	22.20	1,280,000	22.07	0

資料來源：新北市八里區公所會計室

圖2 111年與110年歲入預算分析

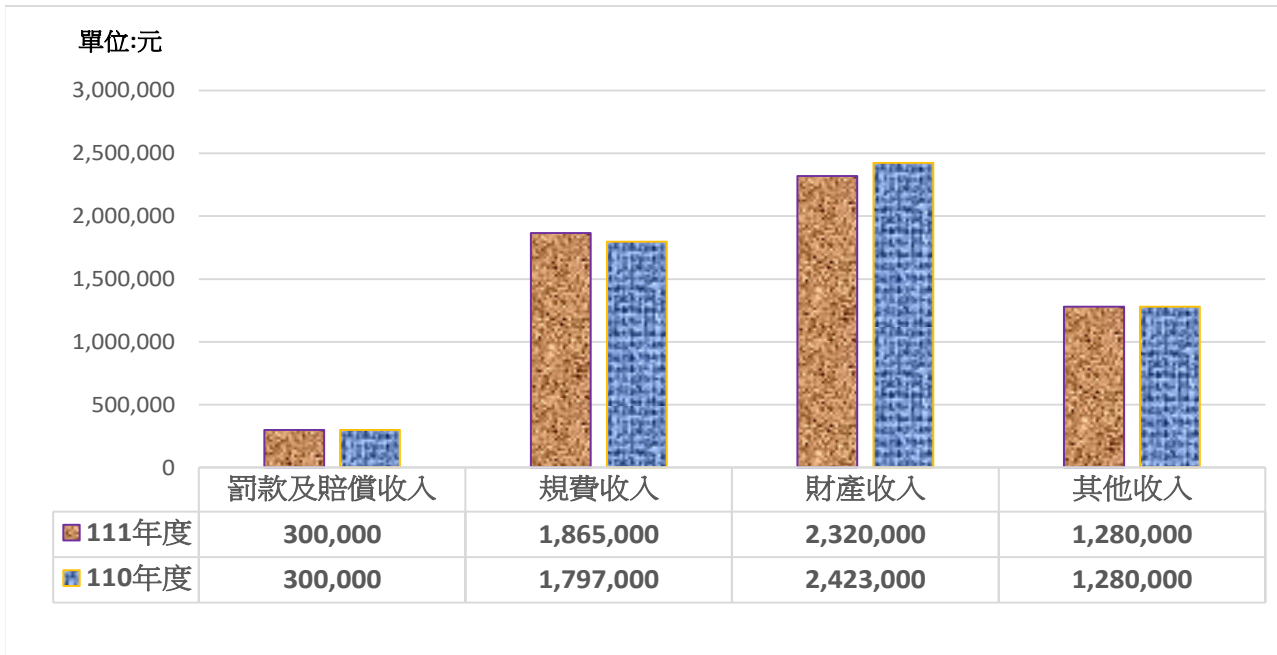

二、 歲出預算：

111 年度歲出預算數為 220,109,332 元、較上年度 245,037,895 元減少 24,928,563 元(-10.17%)。主要增減數為區政建設 74,820,000 元較上年度減少 27,581,000 元(26.93%)，其次為一般行政 39,111,332 元較上年度增加 1,832,437 元(4.92%)，再次之為社會文化 37,380,000 元較上年度增加 1,100,000 元(3.03%)。

圖3 111年度歲出預算數



表3 111年與110年歲出預算表

單位:元、%

科目	111年度預算數		110年度預算數		本年度與上年度之增減數
	金額	比率(%)	金額	比率(%)	
總計	220,109,332	100.00	245,037,895	100.00	-24,928,563
一般行政	39,111,332	17.77	37,278,895	15.21	1,832,437
業務管理	21,594,000	9.81	21,594,000	8.81	0
民政業務	27,407,000	12.45	27,313,000	11.15	94,000
役政及防災業務	812,000	0.37	812,000	0.33	0
農漁業務	364,000	0.17	364,000	0.15	0
水利業務	5,665,000	2.57	6,500,000	2.65	-835,000
交通業務	0	0.00	0	0.00	0
觀光經濟業務	1,892,000	0.86	1,892,000	0.77	0
社會文化業務	37,380,000	16.98	36,280,000	14.81	1,100,000
道路及公園業務	9,868,000	4.48	9,868,000	4.03	0
區政建設	74,820,000	33.99	102,401,000	41.79	-27,581,000
建築及設備	1,096,000	0.50	635,000	0.26	461,000
第一預備金	100,000	0.05	100,000	0.04	0

資料來源：新北市八里區公所會計室

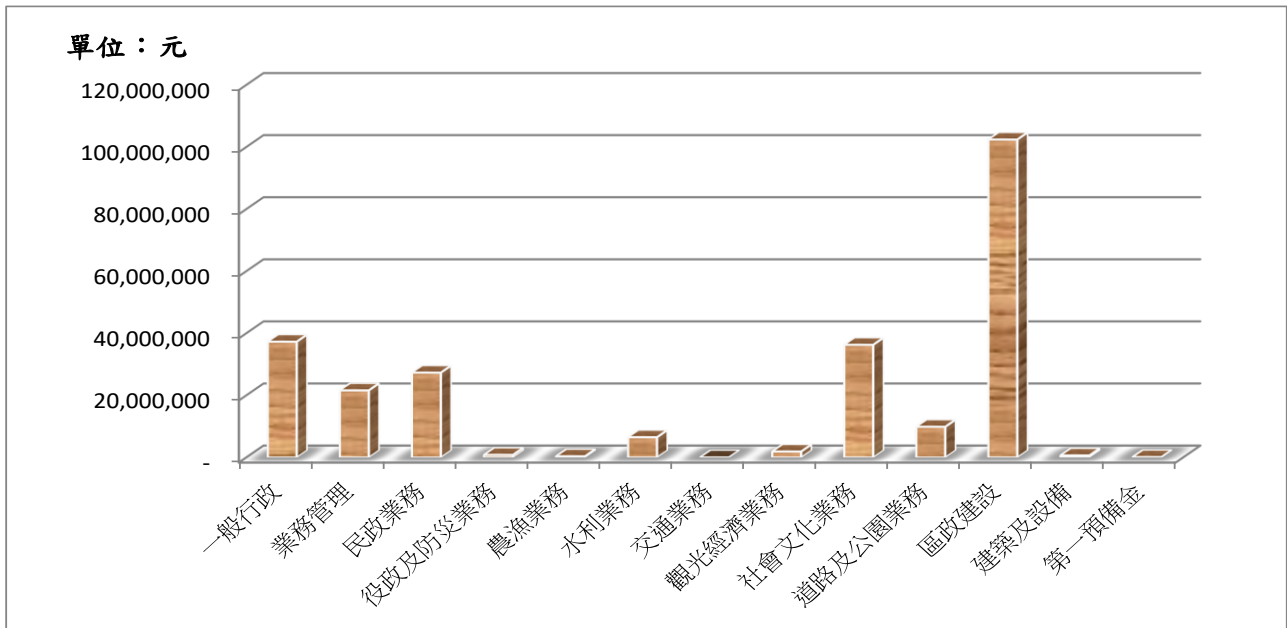
圖4 111年與110年歲出預算比較

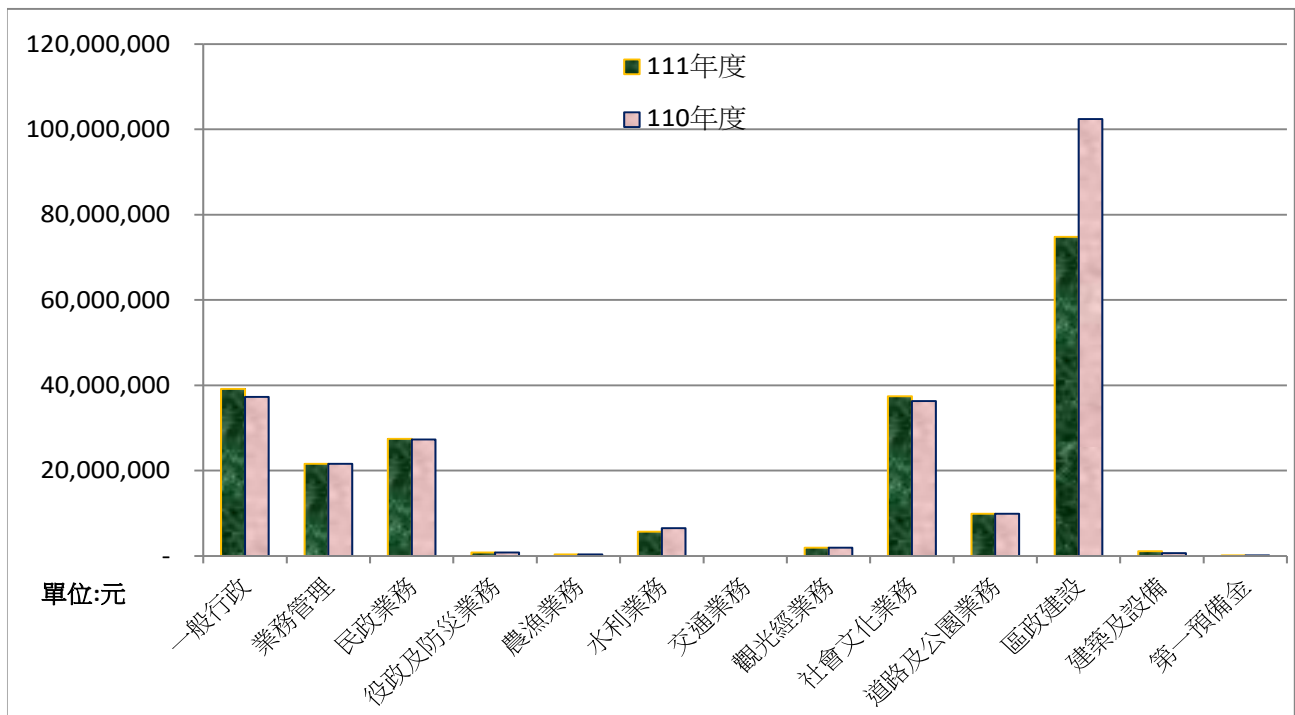

三、 歲入決算

111 年度歲入決算為 5,493,934 元，較上年為 7,517,083 元減少 2,023,149 元(-26.91%)。主要增減數項目為罰款及賠償收入較上年度減少 1,345,581 元 (-79.76%)、其次是其他收入較上年度減少 654,905 元(-32.62%)。

111 年度決算數就歲入來源比率觀察，財產收入 2,147,241 元(佔 39.08%)為首，規費收入 1,652,243 元(佔 30.07%)次之，其他收入 1,352,983 元(佔 24.93%)再次之。

表4 歲入決算數比較表

單位:元、%

科目別	111年度		110年度		本年度與上年度之增減數
	金額	比率(%)	金額	比率(%)	
總計	5,493,934	100.00	7,517,083	100.00	-2,023,149
罰款及賠償收入	341,467	6.22	1,687,048	22.44	-1,345,581
規費收入	1,652,243	30.07	1,570,642	20.89	81,601
財產收入	2,147,241	39.08	2,251,505	29.95	-104,264
補助及協助收入	-	-	-	-	-
捐獻及贈與收入	-	-	-	-	-
其他收入	1,352,983	24.63	2,007,888	26.71	-654,905

資料來源：新北市八里區公所會計室

圖5 111年與110年歲入決算比較分析

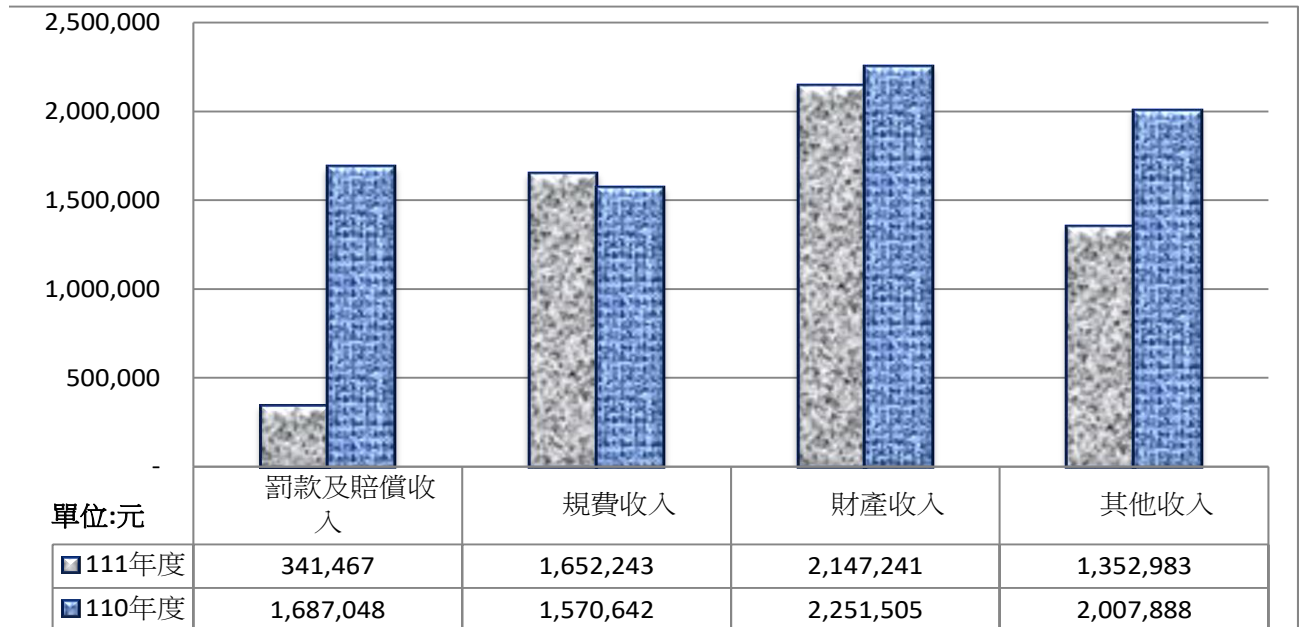

四、歲出決算

111 年度歲出決算數為 210,013,206 元，較上年度決算數 232,289,914 元減少 22,276,708 元。主要係區政建設減少 27,675,233 元(-27.37%)、其次為社會文化增加 3,102,037 元(10.33%)、再其次為一般行政增加 1,229,963 元(3.31%)。

表5 111年與110年歲出決算表

單位:元、%

科目	111年度決算數		110年度決算數		本年度與上年度之增減數
	金額	比率(%)	金額	比率(%)	
總計	210,013,206	100.00	232,289,914	100.00	-22,276,708
一般行政	38,367,584	18.27	37,137,621	15.99	1,229,963
業務管理	20,879,743	9.94	20,400,013	8.78	479,730
民政業務	25,490,357	12.14	25,564,430	11.01	-74,073
役政及防災業務	742,679	0.35	743,880	0.32	-1,201
農漁業務	232,429	0.11	236,626	0.10	-4,197
水利業務	5,665,000	2.70	6,378,365	2.75	-713,365
交通業務	-	0.00	-	0.00	-
觀光經濟業務	1,777,434	0.85	1,768,979	0.76	8,455
社會文化業務	33,133,779	15.78	30,031,742	12.93	3,102,037
道路及公園業務	9,171,769	4.37	8,261,593	3.56	910,176
區政建設	73,456,432	34.98	101,131,665	43.54	-27,675,233
建築及設備	1,096,000	0.52	635,000	0.27	461,000
第一預備金	-	0.00	-	0.00	-

資料來源：新北市八里區公所會計室

圖6 111年與110年歲出決算比較分析

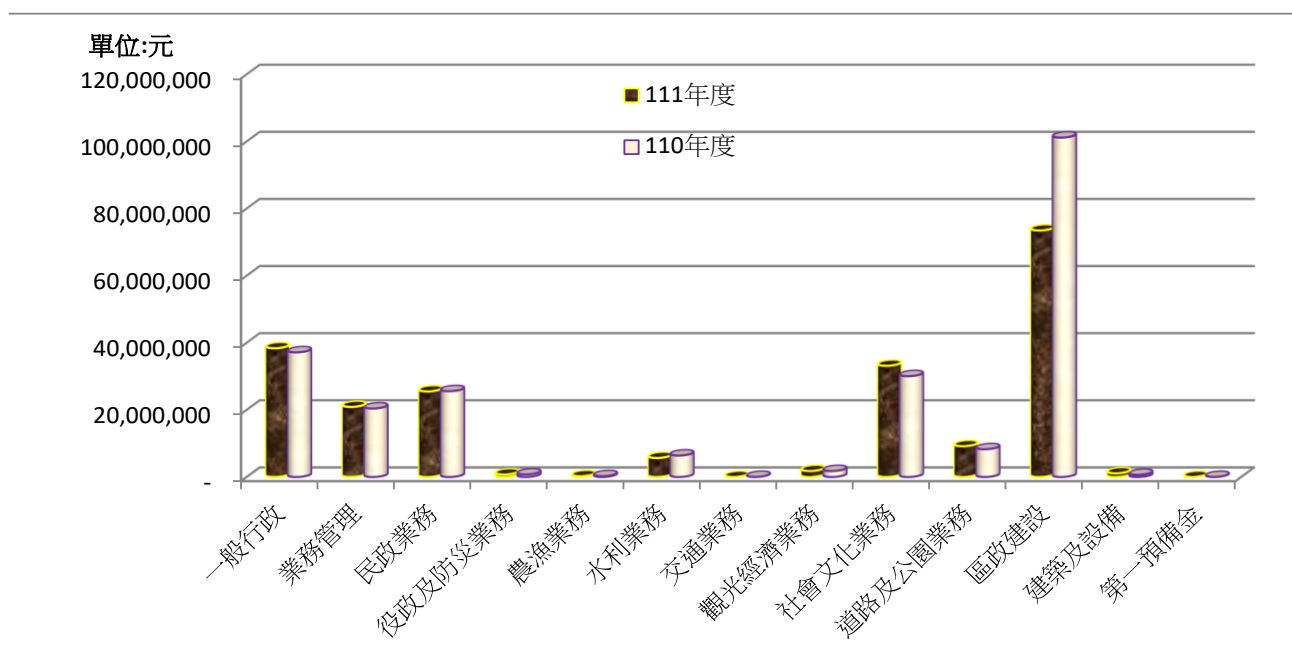

五、 預算與決算之比較

111 年度歲入預算為 5,765,000 元，歲入決算為 5,493,934 元，歲入決算較預算數增加 271,066 元。主要係規費收入增加 1,524,733 元(81.76%)、其次為財產收入增加 172,759 元(7.45%)、再其次為罰款及賠償收入減少 41,467 元(-13.82%)。

表6 111年歲入預決算之比較

單位:元、%

科目別	預算		決算		預決算之比較 增減數
	金額	比率(%)	金額	比率(%)	
總計	5,765,000	100.00	5,493,934	100.00	271,066
罰款及賠償收入	300,000	5.20	341,467	6.22	-41,467
規費收入	1,865,000	32.35	1,652,243	30.07	212,757
財產收入	2,320,000	40.24	2,147,241	39.08	172,759
其他收入	1,280,000	22.20	1,352,983	24.63	-72,983

資料來源：新北市八里區公所會計室

圖7 111年歲入預決算比較分析

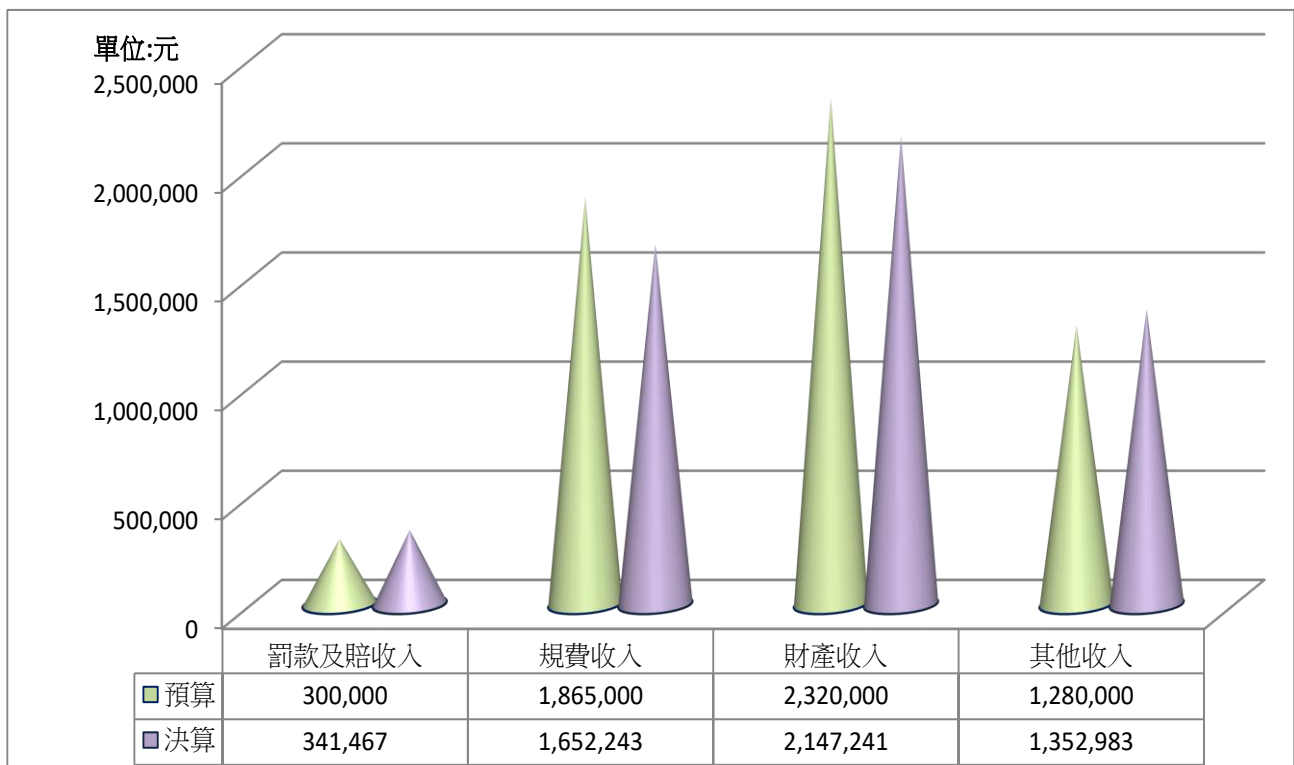

111 年度歲出預算為 220,109,332 元，歲出決算為 210,013,206 元、歲出決算數較歲出預算數減少 10,096,126 元。其減少最多為社會文化 4,246,221 元(11.36%)、其次為民政業 1,916,643 元(6.99%)、再其次為區政建設 1,363,568 元(1.82%)。

表7 111年歲出預決算之比較

單位:元、%

科目	預算		決算		預決算之比較 增減數
	金額	比率(%)	金額	比率(%)	
總計	220,109,332	100.00	210,013,206	100.00	10,096,126
一般行政	39,111,332	17.77	38,367,584	18.27	743,748
業務管理	21,594,000	9.81	20,879,743	9.94	714,257
民政業務	27,407,000	12.45	25,490,357	12.14	1,916,643
役政及防災業務	812,000	0.37	742,679	0.35	69,321
農漁業務	364,000	0.17	232,429	0.11	131,571
水利業務	5,665,000	2.57	5,665,000	2.70	0
交通業務	0	0.00	0	0.00	0
觀光經濟業務	1,892,000	0.86	1,777,434	0.85	114,566
社會文化業務	37,380,000	16.98	33,133,779	15.78	4,246,221
道路及公園業務	9,868,000	4.48	9,171,769	4.37	696,231
區政建設	74,820,000	33.99	73,456,432	34.98	1,363,568
建築及設備	1,096,000	0.50	1,096,000	0.52	0
第一預備金	100,000	0.05	0	0.00	100,000

資料來源：新北市八里區公所會計室

圖8 111年歲出預決算比較分析

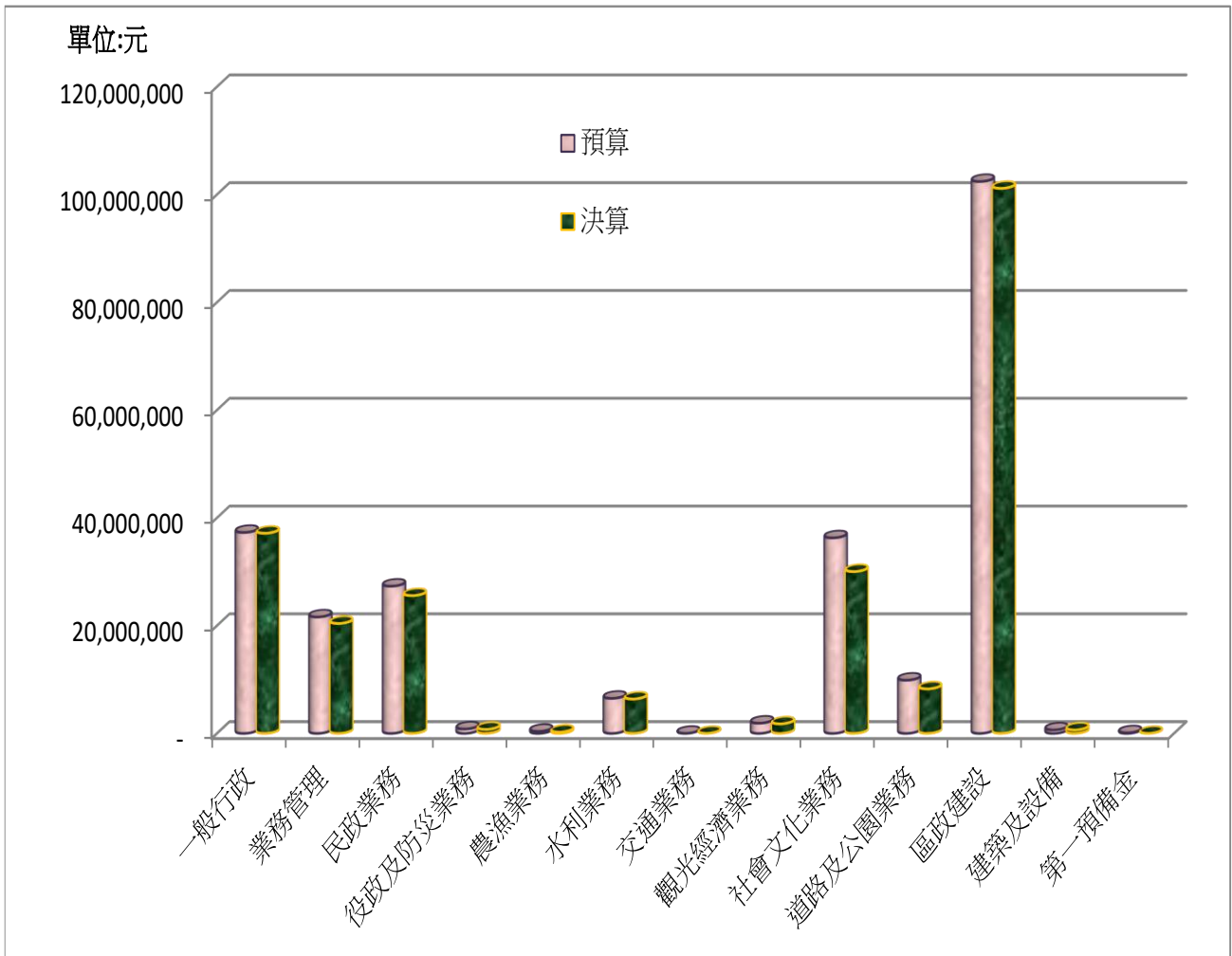

肆、結論

財政收支為各項政務推動之支柱，政務推動又為經濟成長誘因，新北市自改制以來財政窘困，預算籌編為使總體資源能作合理且有效率的配置，並能達成收支預算平衡，各區公所於歲出額度制下，參照市府願景計畫、政見、允諾、配合中央政策辦理或補助事項編列基本業務費用及重要施政項目。

現階段本區為建設發展中之城市，各項重大公共建設刻正加速推動，秉持施政目標及財政政策，依據現行相關法規及施政計畫等，於財務可行之基礎下，各項施政宜積極落實管控檢討，按成本效益、施政輕重緩急，統籌排列施政優先順序，妥適分配有限資源，以達成降低行政成本及提高行政效率，進而推動財政之健全發展。

現行本區為貫徹市府「安、居、樂、業」之施政目標，各項施政以「簡政便民」、「行動治理」及「智能城市」為推動方向，連結市地重劃區、台北港產業專區開發、興建中之重大交通建設，串連周邊觀光資源，持續著手進行交通聯外路網、打造物流樞紐中心、八里淨零碳、輕軌綠廊、全齡化公園等，為未來發展願景樣貌，希冀八里成為宜居、宜行、宜樂、宜遊的幸福港灣城市。

刊 名：新北市八里區財政分析

編 印：新北市八里區公所會計室

出 版：新北市八里區公所

出 版 日 期：中華民國112年8月

本刊同時登載於八里區公所網站

網 址：<http://www.bali.ntpc.gov.tw>

